Technisches Datenblatt

O.20 1387 *06

23/11/2026

BEARBEITUNGZENTER ZU BIEGEN, STANZEN & SCHNEIDEN (STRASSEN)

Ficep CNC LPA 20.36

Marke: Ficep CNC · Typ: LPA 20.36





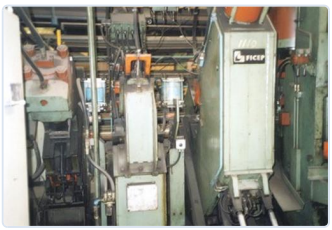





BEARBEITUNGZENTER ZU BIEGEN, STANZEN & SCHNEIDEN (STRASSEN)

Ausfuhrung	**Robosoft TPC 25**	ANFUHR	**L 16000 mm**
CHARGIERSTATION	**1 met wagen**	RICHTER	**20 mm**
Anzahl zulaufrolle (dia x B)	**3**	Anzahl flachrolle (dia x B)	**3750 Kn**
LOCHSTANZE	**2x850 Kn/20mm**	Stanze	**3 xdia 30 mm**
SCHNEIDE-INRICHTUNG	**hydr. 375 T**	Min winkel	**50x50x5**
Max winkel	**200x200x18**	MARKIERUNG-INSTALLATION	**1000 Kn (hydr.)**
ABFUHR	**L 16000 mm**		

BESCHREIBUNG

Hoeklijn Knip, pons & markeerstraat Sturing vernieuwd in 2001

PREIS

Preis auf Anfrage

Angebot anfragen

KONTAKT

Dam-Apt BV

De Tonne 77 · 9800 Deinze · Belgien

Tel: +32 (0)9 386 15 71 · info@aptint.com

www.aptint.com · USt-IdNr. BE 0405.595.996

Scannen für das Online-Datenblatt