APT INTERNATIONAL

Technisches Datenblatt

A.07 9568

29/11/2026

CNC DREHMASCHINEN

Mazak Quick Turn 20 Ø 300 x 446 mm

Marke: Mazak Quick Turn 20 · Typ: Ø 300 x 446 mm





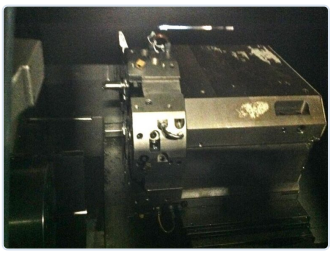



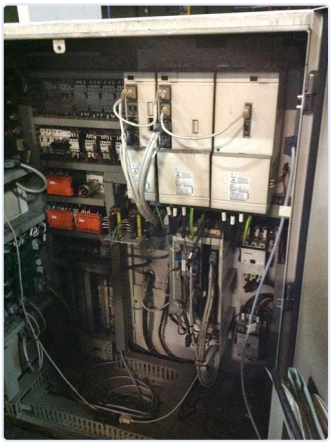

CNC DREHMASCHINEN

Schwung über Bett	**300 mm**	Spitzenweite	**446 mm**
Max vorschub in Querrichtung X-Achse	**180 mm**	Spindelbohrung	**510 mm**
Durchgang Spindel	**61 mm**	Leistung auf Spindel	**15 kW**
Geschwindigkeiten Anzahl	**4500 rpm**	Steuerung	**Mazatrol T Plus**
Länge L -- R	**2660 mm**	Breite V -- R	**1520 mm**
Höhe	**1879 mm**	Gewicht	**4170 kg**
Werkzeugwechsler	**yes**	Werkzeuge Anzahl	**8 tools**

BESCHREIBUNG

QTN-20

PREIS

Preis auf Anfrage

Angebot anfragen

KONTAKT

Dam-Apt BV

De Tonne 77 · 9800 Deinze · Belgien

Tel: +32 (0)9 386 15 71 · info@aptint.com

www.aptint.com · USt-IdNr. BE 0405.595.996

Scannen für das Online-Datenblatt