APT INTERNATIONAL

Technisches Datenblatt

A.07 3268 *06

23/11/2026

CNC DREHMASCHINEN

NAKAMURA TMC 20

Marke: NAKAMURA · Typ: TMC 20







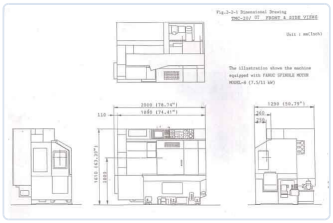

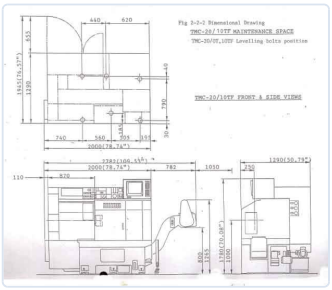

CNC DREHMASCHINEN

Schwung über Bett	**400 mm**	Schwung über Querschlitten	**210 mm**
Spindelbohrung	**A2-5**	Durchgang Spindel	**52 mm**
Leistung auf Spindel	**max L 11-R 7,5**	Geschwindigkeiten Anzahl	**50-4500 rpm**
Steuerung	**FANUC OTC**	Strom benötigt	**55 kVA - 220 V**
Länge L -- R	**2000 + 782 mm**	Breite V -- R	**1290 mm + 655 mm**
Höhe	**1610 mm**	Gewicht	**3 T**
Werkzeugwechsler	**VDI**	Werkzeuge Anzahl	**12**

BESCHREIBUNG

Including : work catcher, parts conveyor, bar feeder Iemca Tal Auto 65-38

PREIS

Preis auf Anfrage

Angebot anfragen

KONTAKT

Dam-Apt BV

De Tonne 77 · 9800 Deinze · Belgien

Tel: +32 (0)9 386 15 71 · info@aptint.com

www.aptint.com · USt-IdNr. BE 0405.595.996

Scannen für das Online-Datenblatt