Technisches Datenblatt

A.01 1305 *03

23/11/2026

LEITMASCHINEN & ZUGSPINDELDREHMASCHINEN

Mondial Celtic NDC 14

Marke: Mondial · Typ: Celtic NDC 14



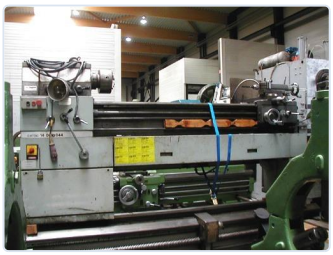



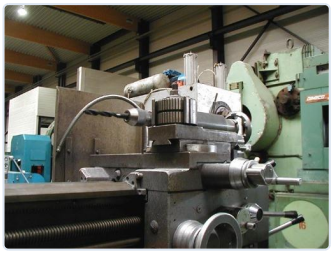

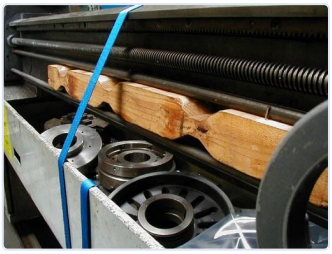

LEITMASCHINEN & ZUGSPINDELDREHMASCHINEN

Spitzenweite	**1500 mm**	Max Drehdurchmesser	**370 mm**
Max Drehdurchmeser über Querschlitten	**200 mm**	Max Drehdurchmesser bei Betaussparung	**540 mm**
Spindelbohrung	**35 mm**	Leistung auf Spindel	**4-2,8 / 3 -2**
Anzahl Geschwindigkeiten	**38 -- 1600 rpm**	Nötige Spannung	**4 - 2,8 pk**
Länge L -- R	**2505 mm**	Breite V -- R	**860 mm**
Höhe	**1460 mm**	Gewicht	**920 kg**
Werkzeugwechselhalter	**Quick-changer**		

BESCHREIBUNG

Losse kop 10 mm verstelbaar tov centeras (dia 48 mm) Spindelkonus MK 5 -- 54 langsvoedingen van o,05 - 2,8 mm 54 dwarsvoedingen van 0,025 - 1,4 mm 49 metische draden van 0,225 to 10 mm -- 54 Witworthdraden g/" 96 - 1 5/8 45 moduldraden mod. van 0,225 - 5 -- 54 pitchdraden 192 tot 3 1/4

PREIS

Preis auf Anfrage

Angebot anfragen

KONTAKT

Dam-Apt BV

De Tonne 77 · 9800 Deinze · Belgien

Tel: +32 (0)9 386 15 71 · info@aptint.com

www.aptint.com · USt-IdNr. BE 0405.595.996

Scannen für das Online-Datenblatt