APT INTERNATIONAL

Ficha técnica

D.01 12594

23/11/2026

CENTROS DE MECANIZADO VERTICALES

Haas VM6 X: 1626 – Y: 813 – Z: 762 mm

Marca: Haas · Tipo: VM6 X: 1626 - Y: 813 - Z: 762 mm





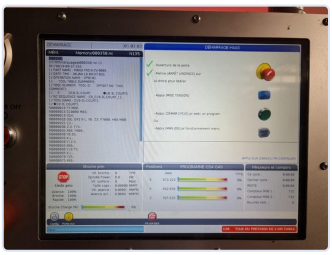





CENTROS DE MECANIZADO VERTICALES

Carrera mesa longitudinal (eje-X)	**1626 mm**	Recorrido transversal de cabeza (eje-Y)	**813 mm**
Altura de recorrido cabeza (eje-Z)	**762 mm**	Dimensiones de mesa	**1626 x 711 mm**
Peso maximo sobre mesa	**1814 kg**	Admision en husillo (ISO)	**CT-40**
Potencia en husillo	**22,4 kW**	Control (tipo)	**Haas**
Numero de ejes	**3x**	Cambiador de herramientas	**yes**
Numero de portaherramientas	**24 + 1**	Rango de rotaciones (de X a Y rpm)	**12 000 rpm**
Longitud L – R	**4960 mm**	Profundidad frente – atras	**2590 mm**
Altura	**3280 mm**	Peso	**13 ton**

DESCRIPCIÓN

in-line drive

Renishaw measuring probe

PRECIO

Precio bajo consulta

Solicitar presupuesto

CONTACTO

Dam-Apt BV

De Tonne 77 · 9800 Deinze · Bélgica

Tel: +32 (0)9 386 15 71 · info@aptint.com

www.aptint.com · IVA BE 0405.595.996

Escanee para la ficha en línea