APT INTERNATIONAL

Ficha técnica

O.20 1387 *06

23/11/2026

CENTROS DE PUNZONADO, CURVADO Y CORTE

Ficep CNC LPA 20.36

Marca: Ficep CNC · Tipo: LPA 20.36





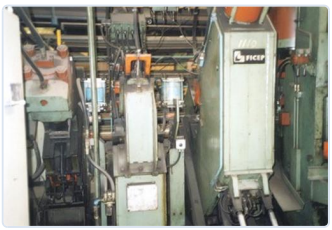





CENTROS DE PUNZONADO, CURVADO Y CORTE

Modo de trabajo	**Robosoft TPC 25**	Sistema de drenaje	**L 16000 mm**
Sistama de carga	**1 met wagen**	ENDEREZADOR	**20 mm**
Rollos de alimentacion (Y x diametro x ancho)	**3**	Rollos de enderezar (Y x diametro x ancho)	**3750 Kn**
UNIDAD DE PUNZONADO	**2x850 Kn/20mm**	Punzones	**3 xdia 30 mm**
Dispositivo de CORTE	**hydr. 375 T**	Linea de esquina minima	**50x50x5**
Linea de esquina maxima	**200x200x18**	Instalacion de marcador	**1000 Kn (hydr.)**
SISTEMA DE DRENAJE	**L 16000 mm**		

DESCRIPCIÓN

Hoeklijn Knip, pons & markeerstraat Sturing vernieuwd in 2001

PRECIO

Precio bajo consulta

Solicitar presupuesto

CONTACTO

Dam-Apt BV

De Tonne 77 · 9800 Deinze · Bélgica

Tel: +32 (0)9 386 15 71 · info@aptint.com

www.aptint.com · IVA BE 0405.595.996

Escanee para la ficha en línea