APT INTERNATIONAL

Ficha técnica

A.07 9568

29/11/2026

TORNOS CNC

Mazak Quick Turn 20 Ø 300 x 446 mm

Marca: Mazak Quick Turn 20 · Tipo: Ø 300 x 446 mm





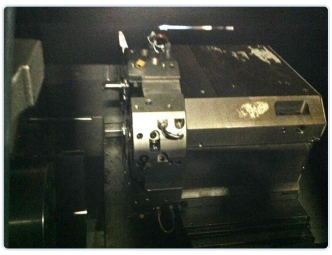



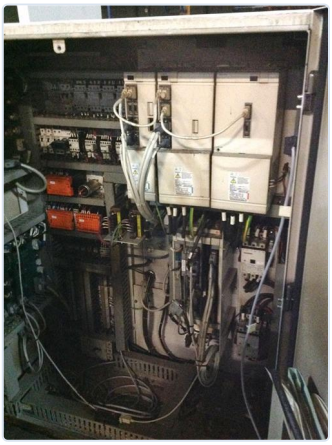

TORNOS CNC

Volteo sobre bancada	**300 mm**	Distancia entre centros	**446 mm**
Máximo eje transversal (eje-X)	**180 mm**	Cono de husillo	**510 mm**
Diámetro agujero husillo	**61 mm**	Potencia eje	**15 kW**
Rango velocidades	**4500 rpm**	Control	**Mazatrol T Plus**
Longitud I -- D	**2660 mm**	Anchor frente – atras	**1520 mm**
Altura	**1879 mm**	Peso	**4170 kg**
Cambiador de Herramientas	**yes**	Cantidad de Herramientas	**8 tools**

DESCRIPCIÓN

QTN-20

PRECIO

Precio bajo consulta

Solicitar presupuesto

CONTACTO

Dam-Apt BV

De Tonne 77 · 9800 Deinze · Bélgica

Tel: +32 (0)9 386 15 71 · info@aptint.com

www.aptint.com · IVA BE 0405.595.996

Escanee para la ficha en línea