APT INTERNATIONAL

Ficha técnica

Z.03 4853

23/11/2026

VEHÍCULOS (CARRETILLAS ELEVADORAS, DE CARGA, DE LIMPIEZA, ETC.)

Hyster H7.00 XL

Marca: Hyster · Tipo: H7.00 XL









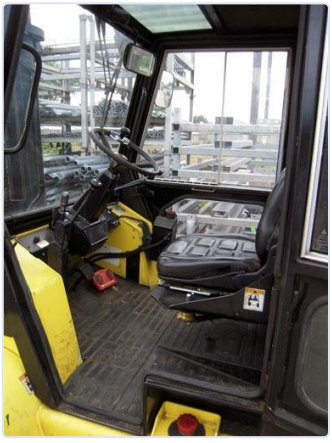

VEHÍCULOS (CARRETILLAS ELEVADORAS, DE CARGA, DE LIMPIEZA, ETC.)

Kind off	**Forklift**	Loading capacity	**7 Ton**
Length	**forks 1800 mm**	Breadth	**forks 150 mm**
Max arrow height	**3500 mm**		

DESCRIPCIÓN

Hyster tipo H7 Diesel 4 cil. Beneficios Capacidad: 7 toneladas Longitud de horquilla: 1500 mm Hidr. Desplazamiento lateral + Hidr. ajuste de la horquilla Mástil dúplex hidráulico (transparente) Cabina climatizada Excelente máquina mecánica, no controlada por computadora, por lo que no es posible que se averíe la PC. Última de las reputadas carretillas elevadoras mecánicas. altura: 2750 mm Ancho: 2100 mm longitud: 5600 mm

PRECIO

Precio bajo consulta

Solicitar presupuesto

CONTACTO

Dam-Apt BV

De Tonne 77 · 9800 Deinze · Bélgica

Tel: +32 (0)9 386 15 71 · info@aptint.com

www.aptint.com · IVA BE 0405.595.996

Escanee para la ficha en línea