APT INTERNATIONAL

Fiche technique

Z.04 12966

23/11/2026

PONTS ROULANTS, PALANS & GRUES

Demag Timmers 10 ton x 19 000 mm

Marque: Demag Timmers · Type: 10 ton x 19 000 mm

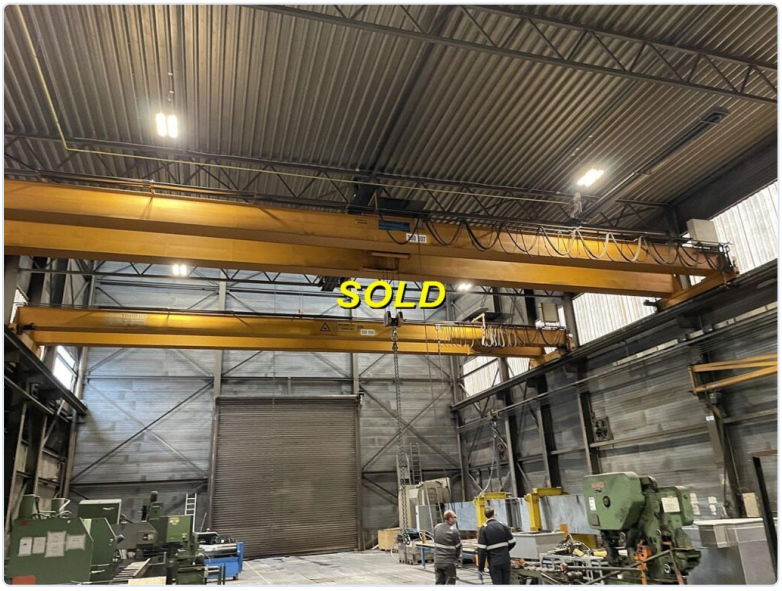

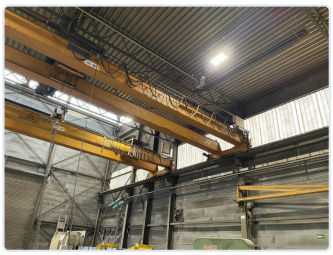

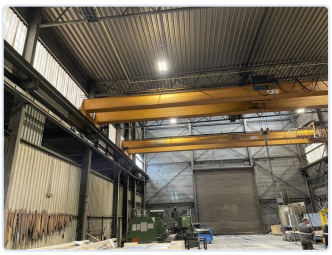



PONTS ROULANTS, PALANS & GRUES

Genre	**overhead travelling crane**	Capacité	**10 ton**
Portée	**19 000 mm**	Hauteur du rappel	**10 meter**
Pont simple (1) -- Pont double (2)	**double girder**		

DESCRIPTION

Demag DH hoist

PRIX

Prix sur demande

Demander un devis

CONTACT

Dam-Apt BV

De Tonne 77 · 9800 Deinze · Belgique

Tel: +32 (0)9 386 15 71 · info@aptint.com

www.aptint.com · TVA BE 0405.595.996

Scannez pour la fiche en ligne