Fiche technique

V.01 16177

25/11/2026

ROBOTS DE CHARGEMENT & DECHARGEMENT

Fanuc M-900iB 700 kg robot

Marque: Fanuc · Type: M-900iB 700 kg robot

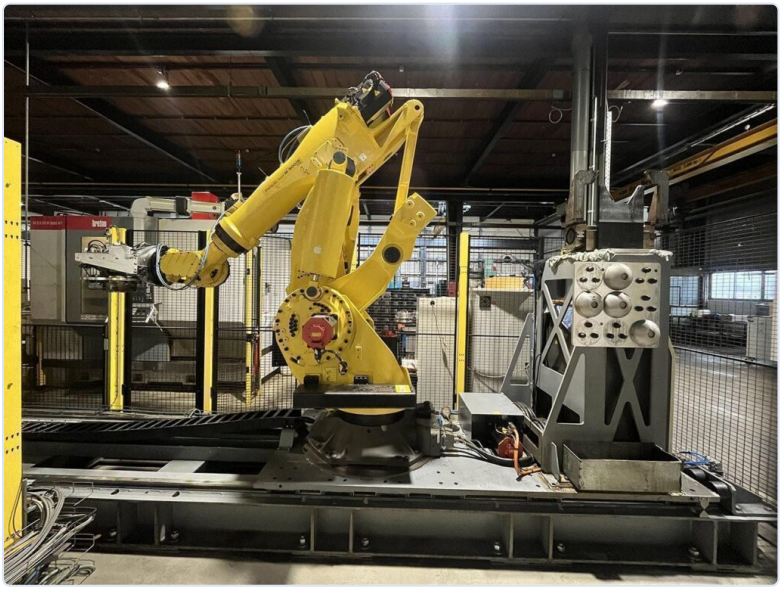

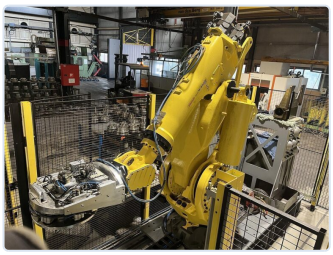

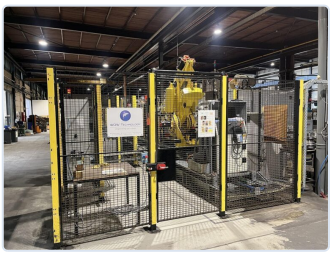

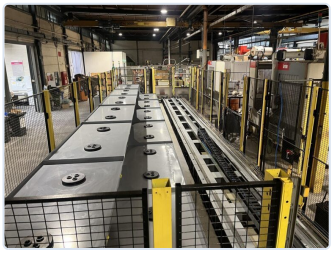

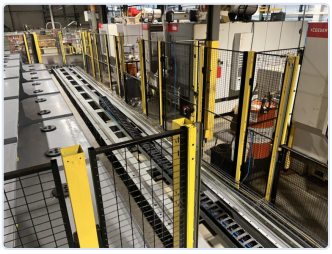

SPÉCIFICATIONS TECHNIQUES

Spécifications sur demande.

DESCRIPTION

Robot manipulateur Fanuc capable de soulever une charge de 700 kg.

Il a une portée de 2832 mm et est monté sur une voie (Van Sichen) d'environ 17 mètres.

Le déplacement X du robot mesure 13 mètres.

avec contrôleur R-30iB Plus

A05B - 2614 - B090

Dimensions totales : 2 voies

Piste 1 : 9 mètres

Piste 2 : 11 mètres

PRIX

Prix sur demande

Demander un devis

CONTACT

Dam-Apt BV

De Tonne 77 · 9800 Deinze · Belgique

Tel: +32 (0)9 386 15 71 · info@aptint.com

www.aptint.com · TVA BE 0405.595.996

Scannez pour la fiche en ligne