APT INTERNATIONAL

Fiche technique

A.07 9568

29/11/2026

TOURS CNC

Mazak Quick Turn 20 Ø 300 x 446 mm

Marque: Mazak Quick Turn 20 · Type: Ø 300 x 446 mm





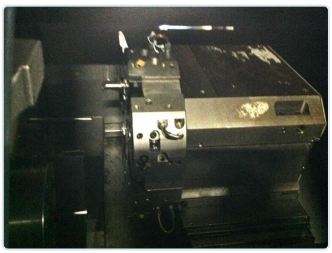



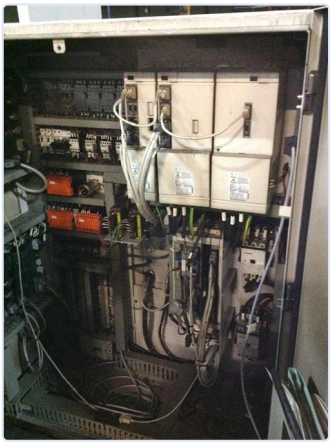

TOURS CNC

Passage max au-dessus du banc	**300 mm**	Distances entre pointes	**446 mm**
Déplacement transversal axe X	**180 mm**	cône de broche	**510 mm**
Passage dans la broche	**61 mm**	Puissance sur la broche	**15 kW**
Nombre de vitesses	**4500 rpm**	Commande	**Mazatrol T Plus**
Longueur G -- D	**2660 mm**	Largeur Av -- Ar	**1520 mm**
Hauteur	**1879 mm**	Poids	**4170 kg**
Changeur porte-outils	**yes**	Nombre d'outils	**8 tools**

DESCRIPTION

QTN-20

PRIX

Prix sur demande

Demander un devis

CONTACT

Dam-Apt BV

De Tonne 77 · 9800 Deinze · Belgique

Tel: +32 (0)9 386 15 71 · info@aptint.com

www.aptint.com · TVA BE 0405.595.996

Scannez pour la fiche en ligne