APT INTERNATIONAL

# Fiche technique

**A.01 1305 *03**

23/11/2026

TOURS PARALLELES

# Mondial Celtic NDC 14

Marque: Mondial · Type: Celtic NDC 14



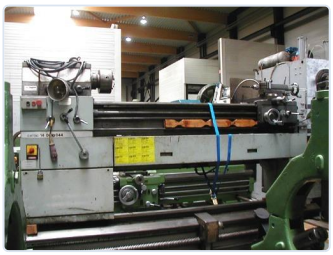



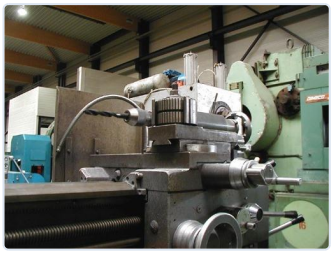

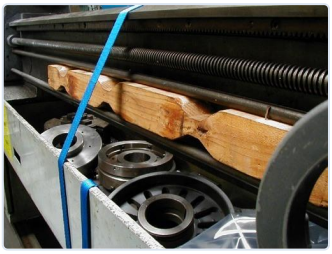

## TOURS PARALLELES

| | | | |
|---|---|---|---|
| Distance entre les centres | **1500 mm** | Passage max au-dessus du banc | **370 mm** |
| Passage max au-dessus du chariot | **200 mm** | Passage max au-dessus du banc rompu | **540 mm** |
| Passage dans la broche | **35 mm** | Puissance sur la broche | **4-2,8 / 3 -2** |
| Nombre de vitesses de la broche | **38 -- 1600 rpm** | Puissance nécessaire | **4 - 2,8 pk** |
| Longueur G -- D | **2505 mm** | Largeur Av -- Ar | **860 mm** |
| Hauteur | **1460 mm** | Poids | **920 kg** |
| Changeur porte-outils | **Quick-changer** | | |

## DESCRIPTION

Losse kop 10 mm verstelbaar tov centeras (dia 48 mm) Spindelkonus MK 5 -- 54 langsvoedingen van o,05 - 2,8 mm 54 dwarsvoedingen van 0,025 - 1,4 mm 49 metische draden van 0,225 to 10 mm -- 54 Witworthdraden g/" 96 - 1 5/8 45 moduldraden mod. van 0,225 - 5 -- 54 pitchdraden 192 tot 3 1/4

PRIX

**Prix sur demande**

Demander un devis


CONTACT

**Dam-Apt BV**

De Tonne 77 · 9800 Deinze · Belgique

Tel: +32 (0)9 386 15 71 · info@aptint.com

www.aptint.com · TVA BE 0405.595.996


Scannez pour la fiche en ligne