APT INTERNATIONAL

Scheda tecnica

A.07 9568

29/11/2026

TORNI CNC

Mazak Quick Turn 20 Ø 300 x 446 mm

Marca: Mazak Quick Turn 20 · Tipo: Ø 300 x 446 mm





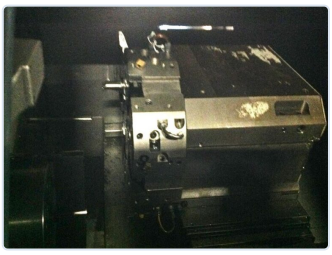



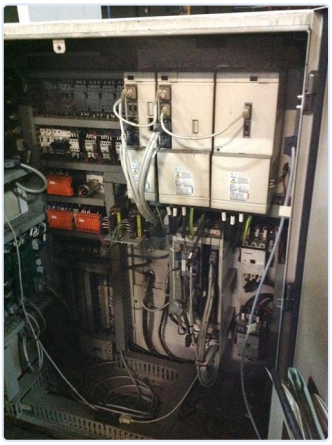

TORNI CNC

Diametro di tornitura massimo sopra il bancale	**300 mm**	Distanza tra le punte	**446 mm**
Corsa trasversale massima asse X	**180 mm**	Cono mandrino	**510 mm**
Passaggio mandrino principale	**61 mm**	Potenza sul mandrino principale	**15 kW**
Velocità	**4500 rpm**	Controllo	**Mazatrol T Plus**
Lunghezza	**2660 mm**	Larghezza	**1520 mm**
Altezza	**1879 mm**	Peso	**4170 kg**
Cambiatensili	**yes**	Numero di utensili	**8 tools**

DESCRIZIONE

QTN-20

PREZZO

Prezzo su richiesta

Richiedi un preventivo

CONTATTI

Dam-Apt BV

De Tonne 77 · 9800 Deinze · Belgio

Tel: +32 (0)9 386 15 71 · info@aptint.com

www.aptint.com · P. IVA BE 0405.595.996

Scansiona per la scheda online