APT INTERNATIONAL

Scheda tecnica

A.12 3274 *06

23/11/2026

TORNI VERTICALI, TRADIZIONALI E CNC

Berthiez 9330/3

Marca: Berthiez · Tipo: 9330/3







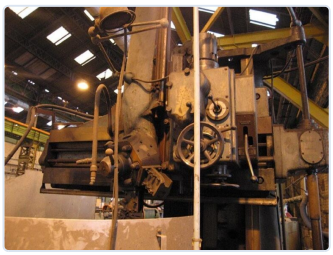



TORNI VERTICALI, TRADIZIONALI E CNC

Diametro del mandrino	**1400 mm**	Diametro di tornitura max - passaggio	**1760 mm**
Potenza sul mandrino principale	**40 kW**	Altezza massima del pezzo (asse Z)	**1700 mm**
Velocità	**18 speeds 3,15-160 rpm**	Potenza di collegamento richiesta	**55 kVa/ 220 V**
Lunghezza	**4000 mm**	Larghezza	**3200 mm**
Altezza	**3200 mm**	Peso	**15 000 kg**
Portautensile a cambio rapido	**+ revolver kop**	Numero di utensili	**5**

DESCRIZIONE

-Cross travel support Z - 935 mm - spanen transporteur

PREZZO

Prezzo su richiesta

Richiedi un preventivo

CONTATTI

Dam-Apt BV

De Tonne 77 · 9800 Deinze · Belgio

Tel: +32 (0)9 386 15 71 · info@aptint.com

www.aptint.com · P. IVA BE 0405.595.996

Scansiona per la scheda online