APT INTERNATIONAL

Technische fiche

A.07 9568

29/11/2026

CNC DRAAIBANKEN

Mazak Quick Turn 20 Ø 300 x 446 mm

Merk: Mazak Quick Turn 20 · Type: Ø 300 x 446 mm





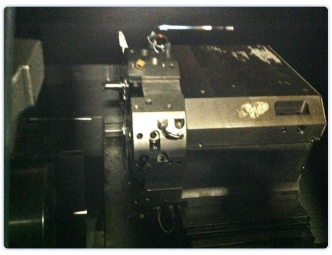



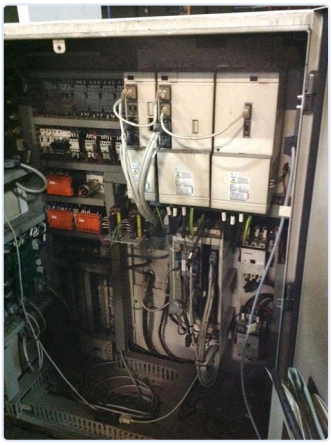

CNC DRAAIBANKEN

Max draaidia boven bed	**300 mm**	Afstand tussen centers	**446 mm**
Max dwarsverplaatsing X-as	**180 mm**	Spindelkonus	**510 mm**
Doorlaat hoofdspil	**61 mm**	Vermogen op hoofdspil	**15 kW**
Snelheden	**4500 rpm**	Sturing	**Mazatrol T Plus**
Lengte	**2660 mm**	Breedte	**1520 mm**
Hoogte	**1879 mm**	Gewicht	**4170 kg**
Gereedschapswisselaar	**yes**	Aantal gereedschappen	**8 tools**

BESCHRIJVING

QTN-20

PRIJS

Prijs op aanvraag

Vraag een offerte aan

CONTACT

Dam-Apt BV

De Tonne 77 · 9800 Deinze · België

Tel: +32 (0)9 386 15 71 · info@aptint.com

www.aptint.com · BTW BE 0405.595.996

Scan voor de online fiche