APT INTERNATIONAL

Technische fiche

A.01 1305 *03

23/11/2026

CENTERDRAAIBANKEN CONVENTIONEEL

Mondial Celtic NDC 14

Merk: Mondial · Type: Celtic NDC 14



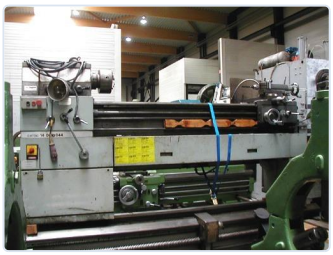



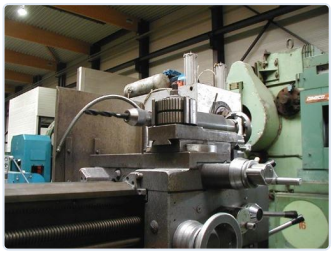

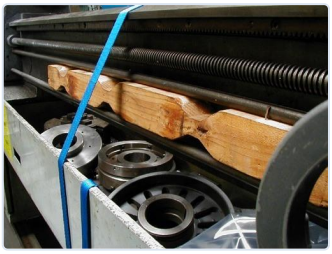

CENTERDRAAIBANKEN CONVENTIONEEL

Afstand tussen centra	**1500 mm**	Max draaidiameter	**370 mm**
Max draaidia boven dwarsslede	**200 mm**	Max draaidia bij uitneembaar bed	**540 mm**
Doorlaat hoofdspil	**35 mm**	Vermogen op hoofdspil	**4-2,8 / 3 -2**
Snelheden	**38 -- 1600 rpm**	Nodig aansluitvermogen	**4 - 2,8 pk**
Lengte	**2505 mm**	Breedte	**860 mm**
Hoogte	**1460 mm**	Gewicht	**920 kg**
Gereedschapswisselhouder	**Quick-changer**		

BESCHRIJVING

Losse kop 10 mm verstelbaar tov centeras (dia 48 mm) Spindelkonus MK 5 -- 54 langsvoedingen van o,05 - 2,8 mm 54 dwarsvoedingen van 0,025 - 1,4 mm 49 metische draden van 0,225 to 10 mm -- 54 Witworthdraden g/" 96 - 1 5/8 45 moduldraden mod. van 0,225 - 5 -- 54 pitchdraden 192 tot 3 1/4

PRIJS

Prijs op aanvraag

Vraag een offerte aan

CONTACT

Dam-Apt BV

De Tonne 77 · 9800 Deinze · België

Tel: +32 (0)9 386 15 71 · info@aptint.com

www.aptint.com · BTW BE 0405.595.996

Scan voor de online fiche