APT INTERNATIONAL

Technische fiche

O.20 1387 *06

23/11/2026

PONSCENTERS, SNIJCENTERS & PLOOICENTERS – LIJNEN

Ficep CNC LPA 20.36

Merk: Ficep CNC · Type: LPA 20.36





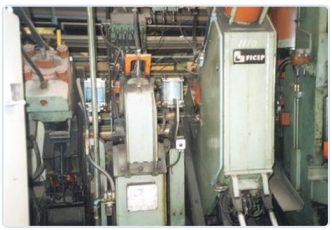





PONSCENTERS, SNIJCENTERS & PLOOICENTERS – LIJNEN

Type uitvoering	**Robosoft TPC 25**	AANVOER	**L 16000 mm**
LAADSTATION	**1 met wagen**	RICHTER	**20 mm**
Aantal voedingsrollen (dia x B)	**3**	Aantal vlakrollen (dia x B)	**3750 Kn**
PONSUNIT	**2x850 Kn/20mm**	Ponzen	**3 xdia 30 mm**
SNIJ-INRICHTING	**hydr. 375 T**	Min hoeklijn	**50x50x5**
Max hoeklijn	**200x200x18**	MARKEER-INSTALLATIE	**1000 Kn (hydr.)**
AFVOER	**L 16000 mm**		

BESCHRIJVING

Hoeklijn Knip, pons & markeerstraat Sturing vernieuwd in 2001

PRIJS

Prijs op aanvraag

Vraag een offerte aan

CONTACT

Dam-Apt BV

De Tonne 77 · 9800 Deinze · België

Tel: +32 (0)9 386 15 71 · info@aptint.com

www.aptint.com · BTW BE 0405.595.996

Scan voor de online fiche