APT INTERNATIONAL

Technische fiche

Z.04 14039

23/11/2026

ROLBRUGGEN, BOVENLOOPKRANEN, TAKELS & KRANEN

Demag 20 ton x 18 800 mm

Merk: Demag · Type: 20 ton x 18 800 mm

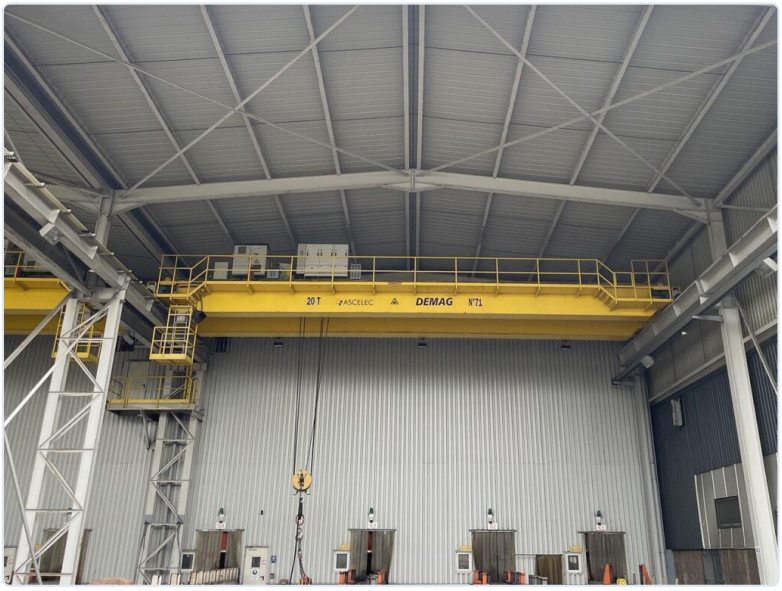



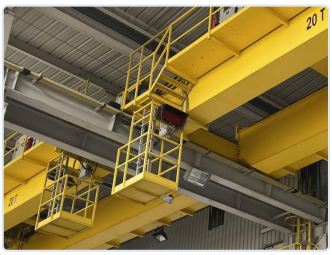



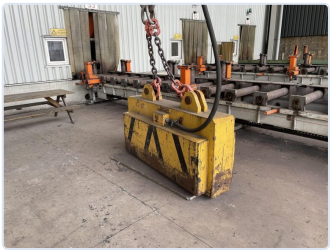

ROLBRUGGEN, BOVENLOOPKRANEN, TAKELS & KRANEN

Aard	**overhead travelling crane**	Capaciteit	**20 ton**
Totale lengte (overspanning)	**18 800 mm**	Hijssnelheid	**0 > 8 m/min**
Zwenksnelheid	**0 > 60 m/min**	Verplaatsingsnelheid	**0 > 40 m/min**
Gewicht	**24 ton**	Aantal liggers	**double rigger**

BESCHRIJVING

Alle bewegingen zijn volledig gestuurde frequentie!!
met hefmagneet van 16 ton capaciteit
met digitale weegschaal
Soort: ZZKE
Groep FEM 4M
Demag neemt DH 2050 H27 ZV3 4/1
gekoelde elektrische kast (en bestand tegen water)

Kraan kan gebruikt worden met of zonder operatorcabine. Deze cabine kan eenvoudig worden verwijderd en losgekoppeld met een elektrische stekker.

Oorspronkelijke NIEUWE PRIJS bedroeg 350.000 euro

CONTACT

Dam-Apt BV
De Tonne 77 · 9800 Deinze · België
Tel: +32 (0)9 386 15 71 · info@aptint.com
www.aptint.com · BTW BE 0405.595.996

Scan voor de online fiche

PRIJS

Prijs op aanvraag

Vraag een offerte aan

CONTACT

Dam-Apt BV

De Tonne 77 · 9800 Deinze · België

Tel: +32 (0)9 386 15 71 · info@aptint.com

www.aptint.com · BTW BE 0405.595.996

Scan voor de online fiche