Техническая спецификация

Z.04 10384

23/11/2026

МОСТОВЫЕ КРАНЫ, КРАН-БАЛКИ, ТАЛИ, КРЮКИ И ЛЕБЕДКИ

Stahl 20 ton x 19 900 mm

Марка: Stahl · Тип: 20 ton x 19 900 mm



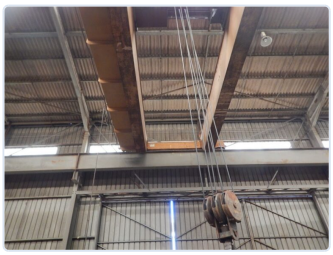







МОСТОВЫЕ КРАНЫ, КРАН-БАЛКИ, ТАЛИ, КРЮКИ И ЛЕБЕДКИ

Тип	**overhead traveling crane**	Грузоподъемность	**20 ton**
Пролет	**19 900 mm**	Высота подъёма	**12 meter**
Скорость подъёма	**2 > 24 m/min**	Количество балок	**double rigger**

ЦЕНА

Цена по запросу

Запросить предложение

КОНТАКТЫ

Dam-Apt BV

De Tonne 77 · 9800 Deinze · Бельгия

Tel: +32 (0)9 386 15 71 · info@aptint.com

Золотов Евгений: +32 492 27 72 80 · y.zolotov@aptint.com

www.aptint.com · НДС BE 0405.595.996