Техническая спецификация

A.01 1305 *03

23/11/2026

ТОКАРНО-ВИНТОРЕЗНЫЕ СТАНКИ

Mondial Celtic NDC 14

Марка: Mondial · Тип: Celtic NDC 14



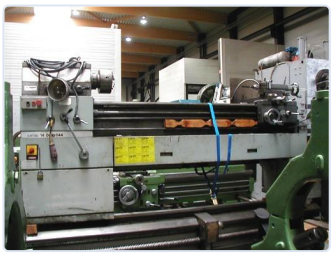



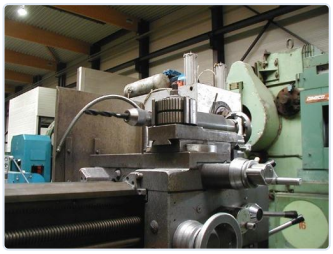

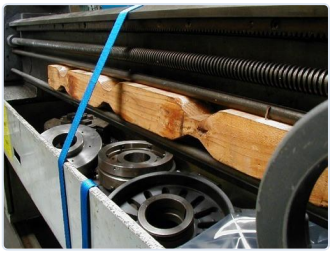

ТОКАРНО-ВИНТОРЕЗНЫЕ СТАНКИ

Расстояние между центрами	**1500 mm**	Максимально устанавливаемый диаметр	**370 mm**
Диаметр точения над суппортом	**200 mm**	Диаметр над удаленной частью стола	**540 mm**
Диаметр отверстия шпинделя	**35 mm**	Мощность на шпинделе	**4-2,8 / 3 -2**
Частота оборотов шпинделя	**38 -- 1600 rpm**	Требуемая мощность подключения	**4 - 2,8 pk**
Длина	**2505 mm**	Ширина	**860 mm**
Высота	**1460 mm**	Вес	**920 kg**
Оправка для инструмента	**Quick-changer**		

ОПИСАНИЕ

Losse kop 10 mm verstelbaar tov centeras (dia 48 mm) Spindelkonus MK 5 -- 54 langsvoedingen van o,05 - 2,8 mm 54 dwarsvoedingen van 0,025 - 1,4 mm 49 metische draden van 0,225 to 10 mm -- 54 Witworthdraden g/" 96 - 1 5/8 45 moduldraden mod. van 0,225 - 5 -- 54 pitchdraden 192 tot 3 1/4

ЦЕНА

Цена по запросу

Запросить предложение

КОНТАКТЫ

Dam-Apt BV

De Tonne 77 · 9800 Deinze · Бельгия

Tel: +32 (0)9 386 15 71 · info@aptint.com

Золотов Евгений: +32 492 27 72 80 · y.zolotov@aptint.com

www.aptint.com · НДС BE 0405.595.996

Отсканируйте для онлайн-спецификации