APT INTERNATIONAL

Техническая спецификация

A.07 9568

29/11/2026

ТОКАРНЫЕ СТАНКИ С ЧПУ

Mazak Quick Turn 20 Ø 300 x 446 mm

Марка: Mazak Quick Turn 20 · Тип: Ø 300 x 446 mm





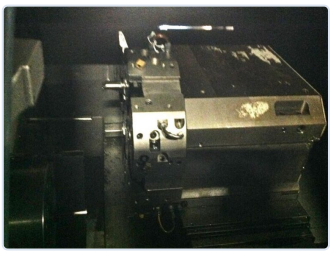



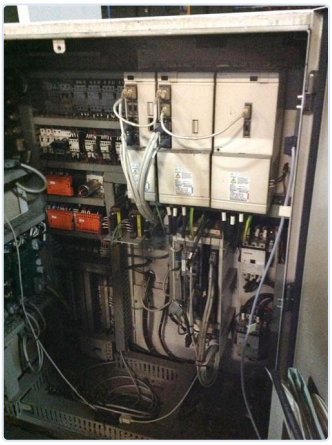

ТОКАРНЫЕ СТАНКИ С ЧПУ

Макс диаметр устанавливаемый над станиной	**300 mm**	Расстояние между центрами	**446 mm**
Ось-X	**180 mm**	Конус шпинделя	**510 mm**
Диаметр отверстия шпинделя	**61 mm**	Мощность на шпинделе	**15 kW**
Частота вращения шпинделя	**4500 rpm**	Управление	**Mazatrol T Plus**
Длина	**2660 mm**	Ширина	**1520 mm**
Высота	**1879 mm**	Вес	**4170 kg**
Револьверная голова	**yes**	Кол-во позиций инструмента в револьвере	**8 tools**

ОПИСАНИЕ

QTN-20

ЦЕНА

Цена по запросу

Запросить предложение

КОНТАКТЫ

Dam-Apt BV

De Tonne 77 · 9800 Deinze · Бельгия

Tel: +32 (0)9 386 15 71 · info@aptint.com

Золотов Евгений: +32 492 27 72 80 · y.zolotov@aptint.com

www.aptint.com · НДС BE 0405.595.996

Отсканируйте для онлайн-спецификации